



# Compromiso social

GRUPO INDUSTRIAL TELLERÍA

# ÍNDICE

---

- 03.** Carta de liderazgo
- 04.** Nuestro compromiso
- 05.** Nuestra filosofía
- 06.** Compromiso a corto y largo plazo
- 07.** Nuestra cultura de excelencia
- 08.** Relación entre el negocio y el impacto social
- 09.** Nuestras acciones de responsabilidad social
- 13.** Salud y bienestar
- 17.** Desarrollo en favor de la educación
- 18.** Objetivos de desarrollo sostenible

# CARTA DE LIDERAZGO

A toda nuestra comunidad

---

Como líderes, tenemos la responsabilidad de ir más allá de nuestras metas individuales y reconocer el impacto que nuestras acciones generan en la sociedad. El verdadero liderazgo no se mide únicamente por los resultados alcanzados, sino por la capacidad de inspirar, servir y contribuir a la construcción de un entorno más justo y solidario.

Hoy estamos convencidos de que es fundamental asumir un compromiso social genuino. Esto implica escuchar activamente las necesidades de nuestro entorno, actuar con empatía y tomar decisiones que beneficien no solo a unos cuantos, sino al bienestar colectivo. Cada acción, por pequeña que parezca, contribuye a generar cambios significativos.

Nuestro compromiso se refleja en acciones concretas, como apoyar iniciativas comunitarias y fomentar una cultura de respeto e inclusión entre nuestros colaboradores. **Liderar con propósito** significa ser ejemplo, actuar con integridad y motivar a otros a sumarse a esta causa.

Los invito a que, juntos, fortalezcamos este **compromiso social**, construyendo puentes de colaboración y dejando una huella positiva en nuestra comunidad. El cambio comienza con nosotros.

**Atentamente,**

---

GRUPO INDUSTRIAL  
**TELLERÍA**

# NUESTRO COMPROMISO

---

En **Grupo Industrial Tellería**, creemos firmemente que el crecimiento empresarial solo es verdadero cuando genera bienestar social. Por ello, impulsamos diariamente acciones que impactan de manera positiva a nuestra comunidad, colocando a las personas y al entorno en el centro de nuestras decisiones.

Buscamos ser un referente de liderazgo responsable en la industria, integrando el crecimiento empresarial con un firme compromiso hacia el bienestar social y el desarrollo sostenible de las comunidades donde operamos.

Asimismo, aspiramos a que cada una de nuestras acciones contribuya a generar valor compartido, promoviendo oportunidades de desarrollo para nuestros colaboradores, fortaleciendo el tejido social y actuando con profundo respeto por el medio ambiente.

Nos enfocamos en impulsar prácticas responsables, fomentar la innovación sostenible y construir relaciones basadas en la confianza, la ética y la transparencia, contribuyendo así a un futuro más próspero y sostenible para todos.

# NUESTRA FILOSOFÍA

En **Grupo Industrial Tellería** estamos convencidos de que:

“La empresa vale lo que su gente valga”

Romualdo Tellería Armendáriz

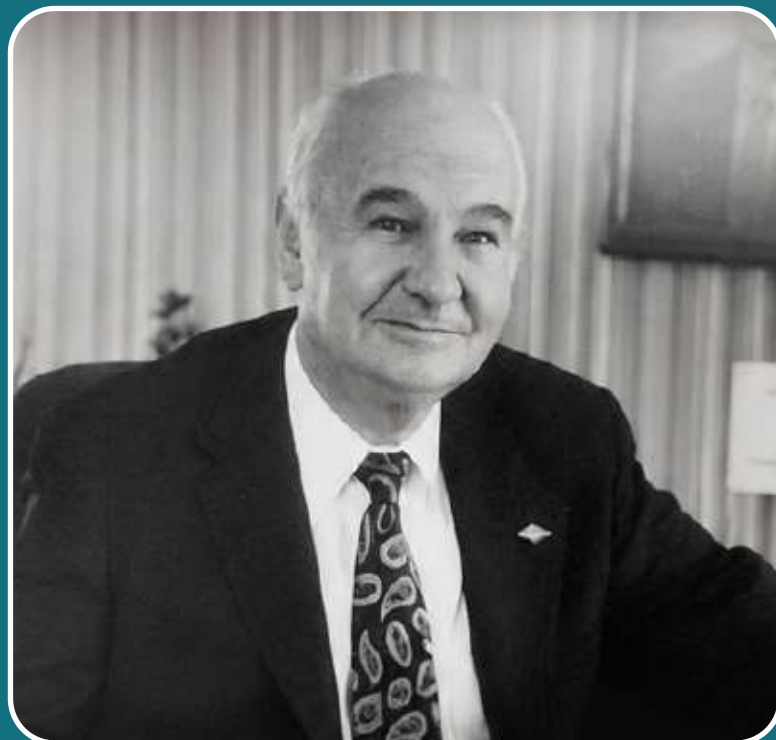

Entendemos que nuestras decisiones impactan en nuestro entorno, por lo que buscamos contribuir activamente al desarrollo de las comunidades, promover oportunidades de **crecimiento y operar de manera consciente los recursos de la empresa.**

# NUESTRO COMPROMISO

Acciones de hoy, impacto para el futuro



## Compromisos a corto plazo



**Diagnosticar** el impacto actual de la empresa en lo ambiental, social y laboral.



**Promover** programas de seguridad, bienestar laboral e inclusión.



**Incentivar** entre los colaboradores una cultura de ética, responsabilidad social y sostenibilidad.



**Continuar** con acciones sobre reducción de impacto ambiental (energía, agua, residuos).



**Crear** canales de comunicación con la comunidad y grupos de interés.



## Nuestro compromiso a largo plazo

01



### Ser agentes de cambio positivo,

fomentamos una cultura organizacional que priorice la sostenibilidad, colaboración y mejora continua, con el propósito de construir un futuro más equilibrado y responsable.

02



### Impulsar el desarrollo social,

la inclusión y una cultura basada en el respeto e igualdad de oportunidades para todos.

03



### Favorecer el empleo regional,

en la zona metropolitana e industrial de Hidalgo.

GRUPO INDUSTRIAL

**TELLERÍA**

# NUESTRA CULTURA DE EXCELENCIA

¿Cómo somos?

01



**Soy feliz,**  
e inspiro a otros.

02



**Soy seguro**  
y orgulloso de  
quienes somos.

03



**Soy visionario,**  
impulso el cambio con  
agilidad y entusiasmo.

04



**Soy creativo**  
con propósito.

05



**Soy promotor** con el  
ejemplo de la cultura  
"Team Work".

06



**Soy empático,**  
escucho a otros para  
entenderlos y no  
juzgarlos.

07



**Soy íntegro,**  
hablo y actúo  
con ética.

08



**Soy precavido,**  
me cuido y cuido a  
otros para no faltarle  
a quienes amamos.

09



**Soy responsable** y  
consciente del impacto  
de mis acciones y  
omisiones.

10



**Soy humilde** y  
reconozco a otros al  
celebrar los éxitos.

# RELACIÓN ENTRE IMPACTO SOCIAL Y NEGOCIO

Generamos valor económico mientras impulsamos el desarrollo sostenible, fortalecemos comunidades y promovemos un futuro responsable para todos.



**Reconocemos** que nuestra función va más allá de generar valor económico.



**Asumimos** un compromiso basado en el desarrollo sostenible, mediante la creación de empleo, impulsando la economía local y el fortalecimiento de nuestras cadenas productivas.



**Buscamos** equilibrar el crecimiento empresarial con la protección del entorno y el bienestar de las comunidades donde operamos, promovemos acciones que generen valor compartido hacia un desarrollo responsable a largo plazo.



# NUESTRAS ACCIONES DE RESPONSABILIDAD SOCIAL

1

Desarrollo de las comunidades donde operamos

## 1. Rehabilitamos espacios públicos

**Rehabilitamos zonas verdes** que fortalecen entornos seguros, generando espacios donde las familias y sus hijos pueden convivir, desarrollarse y disfrutar de un ambiente que fomenta el bienestar y la comunidad.



Parque Villaseñor de Tepeapulco en Cd Sahagún, Hidalgo con una superficie total de **6,900 m<sup>2</sup>**

## 2. Tiendita solidaria.

Mediante nuestra tiendita solidaria

**Facilitamos** el acceso a productos de primera necesidad para familias en situación de vulnerabilidad, mediante un programa de apoyo que ofrece insumos básicos a través de una cuota de recuperación simbólica.

### 3. Atención ante desastres naturales

**Durante desastres naturales brindamos ayuda a familias afectadas.**

Respondemos de manera solidaria ante **desastres naturales**, llevando ayuda directa a poblaciones afectadas, con un enfoque humano y oportuno.

Desarrollamos campañas de apoyo a **grupos vulnerables** mediante la donación de ropa, calzado y víveres para asilos y centros de atención para personas con discapacidad.



## 4. Bienestar y desarrollo social

Desarrollamos campañas de concientización sobre salud mental en escuelas y centros de atención para adultos mayores, fomentando una cultura de bienestar.



### 4.1 Orientación vocacional

También brindamos orientación vocacional a jóvenes estudiantes, impulsando una mejor preparación para su futuro académico y laboral.



## 5. Alianzas que generan impacto



**Consejo de la Comunicación**  
**Voz de las Empresas**

Como integrantes del Patronato del Consejo de la Comunicación, Voz de las Empresas, contribuimos al impulso de iniciativas que promueven una cultura de valores, fortalecen el tejido social e impulsan el desarrollo de una mejor sociedad.

### 5.1 Construimos valor a través de la colaboración

Trabajamos de la mano con instituciones académicas, organismos empresariales, entidades financieras y organizaciones nacionales e internacionales para impulsar proyectos que fortalecen la innovación, el desarrollo del talento, la competitividad y el crecimiento sostenible de nuestra organización y de las comunidades donde tenemos presencia.



## 6. Salud y bienestar

Contamos con un grupo altruista interno de donadores de sangre.

A través de la donación de sangre, se han convertido en verdaderos agentes de vida para nuestra comunidad.

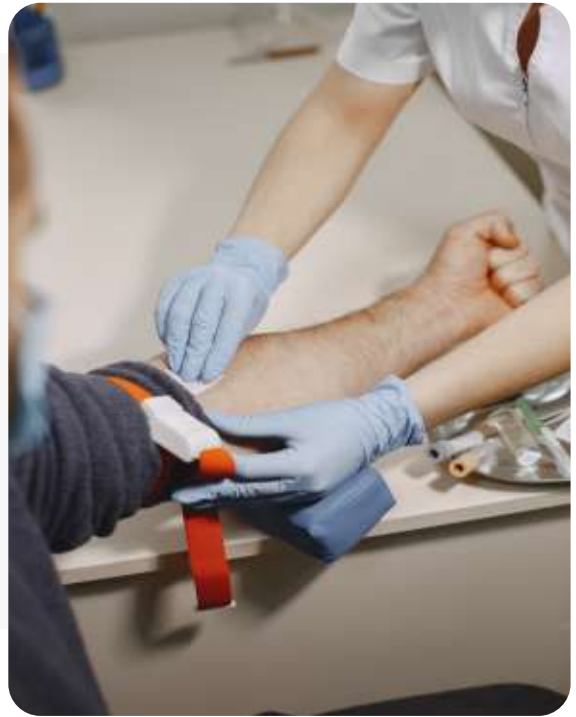

### 6.1 Vacunación

Trabajamos en colaboración con las **autoridades de salud** para la realización de campañas de vacunación con la finalidad de salvaguardar la salud de nuestros colaboradores y sus familias.

## 6.2 Apoyo psicológico

Como parte de nuestro compromiso con el bienestar y la calidad de vida de las personas, **brindamos** acompañamiento psicológico privado para nuestros colaboradores y sus familias.



## 6.3 Convenios con ópticas

**Promovemos** la salud visual por medio de convenios con ópticas de la ciudad.

## 6.4 Bienestar físico

**Fomentamos** la actividad física con convenios en centros deportivos, y espacios de activación física, dentro de la empresa.





## 6.5 Alimentación

nuestro comedor industrial ayuda a la reducción de sobrepeso, diabetes e hipertensión.

Ofrecemos alimentos a una fundación dedicada a personas adultas con Síndrome de Down sin cuidadores, así como a un Centro de Atención Múltiple (CAM), y personas en situación de calle.

## 6.6 Prevención de riesgos

**Trabajamos** en la prevención de riesgos psicosociales mediante espacios seguros y la promoción de la no violencia, la no discriminación y el bienestar emocional.



## 6.7 Purificadora de agua

Contamos con una planta purificadora de agua para promover el consumo del líquido vital durante la jornada laboral en nuestras instalaciones.

## 6.8 Salud de la mujer

En colaboración con PrevenIMSS ayudamos al cuidado y salud de nuestras colaboradoras, con la realización de estudios para prevención de enfermedades **crónico-degenerativas** y salud reproductiva.



**Promovemos** la salud integral con programas que impactan a familias completas, fomentando hábitos de alimentación saludable, prevención de enfermedades crónicas, campañas de vacunación y cuidado de la salud visual.

## 7. Desarrollo en favor de la sociedad educativa

Beca “**Líderes del Mañana**” por Don Romualdo Tellería Armendáriz y Doña Martha Beltrán de Tellería.

**Reafirmamos** nuestro compromiso con la sociedad mediante programas de becas que impulsan el desarrollo académico y generan mayores oportunidades para el futuro.

**Creemos** que la educación es la base para construir un futuro con mayores oportunidades, impulsando el desarrollo académico, económico, industrial y social del país.



### 7.1 Podcast Líderes en Contexto



Somos patrocinadores del podcast “**Líderes en Contexto**” una plataforma donde se exploran las mentes de personas que están detrás de empresas influyentes en sus sectores, ofreciendo una ventana única a las visiones, desafíos personales y perspectivas de líderes destacados para impulsar el emprendimiento y el liderazgo en la sociedad.

GRUPO INDUSTRIAL  
**TELLERÍA**

## 8. Objetivos de desarrollo sostenible

Nuestro modelo de trabajo promueve el desarrollo integral de nuestros colaboradores y genera un impacto positivo en la sociedad. A través de nuestras iniciativas y acciones, contribuimos activamente al cumplimiento de los **Objetivos de Desarrollo Sostenible (ODS)**, reafirmando nuestro compromiso con un crecimiento responsable y sostenible.





En **Grupo Industrial Tellería**, no solo generamos valor económico: construimos bienestar, esperanza y futuro.

La información contenida en este documento incluye datos personales y sensibles, cuya confidencialidad y uso responsable son obligatorios conforme a la **Ley Federal de Protección de Datos Personales en Posesión de los Particulares**.

Al recibirla, usted se convierte en responsable del tratamiento de dichos datos, y está obligado a protegerlos, usarlos solo para los fines autorizados y evitar su divulgación indebida.

En ningún caso esta comunicación constituye una transferencia de datos personales, y su tratamiento deberá realizarse en todo momento conforme a lo establecido por la Ley.

GRUPO INDUSTRIAL  
**TELLERÍA**